

Was ist neu in QuintSpectrum 9.3?

Ab Anfang April 2011 ist die neueste Version 9.3 der Holopathie-Software QuintSpectrum verfügbar. Dieses Update soll Ihnen in erster Linie dabei helfen, bei neuen Patienten rascher und einfacher „auf den Punkt“ zu kommen als bisher und ihnen die Testergebnisse zu erklären. Die wichtigsten Neuerungen sind daher ein völlig neu konzipierter Assistent für die Übersichtstestung und damit verbunden ein optionaler, aufpreispflichtiger Zusatzmodul, der die Testergebnisse auf einem anatomischen 3D-Modell grafisch darstellt. Die Ergebnisse und die 3D-Grafik können Sie Ihrem Patienten auf einem neu gestalteten übersichtlichen Ausdruck mit nach Hause geben.

Eine wesentliche inhaltliche Erweiterung ist der neue optionale – ebenfalls aufpreispflichtige - Modul *Digitale Akupunktur*. Damit haben Sie Zugriff auf 580 gescannte Akupunkturpunkte sowie auf 1155 daraus zusammengesetzte Basisrezepte für eine Vielzahl an Indikationen, die Sie problemlos in Ihre Therapie einbauen können – ganz ohne Akupunkturkenntnisse!

Neuer Assistent für die Übersichtstestung

Diese völlig neu konzipierte Funktion erleichtert es Ihnen, sich bei einem neuen Patienten einen raschen Überblick zu verschaffen. Sie können damit sehr effizient die einzelnen Organbereiche und die wichtigsten ökologischen Belastungen durchscannen und dabei automatisch die prioritären Belastungen weiter detaillieren. Der dazu benötigte Prioritätstest ist bereits eingebaut, Sie müssen dazu also nicht mehr extra in den Lupenschirm wechseln. Das Endresultat ist ein therapiefertiges *Patientenspezifisches Rezept*, das Sie auf Mausklick auch in eine Therapiesequenz übernehmen können.

Und zu guter Letzt können Sie die Resultate auch für den Patienten ausdrucken, übersichtlich gegliedert nach Prioritäten.

The screenshot displays the QuintSpectrum 9.3 software interface. The main window is titled 'Assistent Basistestung' and is divided into four steps: 1. Übersichtstestung, 2. Prioritätstestung, 3. Detailtestung, and 4. Auswertung. The 'Detailtestung' step is currently active, showing results for 'GTU Pollinosis'. To the right, a 3D anatomical model of a human torso is visible, with internal organs highlighted in various colors (green, yellow, orange, red). Below the 3D model, there is a section titled 'Energieanalyse vom 9.3.2011' which lists 'Organe und Umwelt' with a bar chart showing the percentage of energy analysis for various organs and environmental factors. The chart is divided into four priority levels: 1. Priorität (orange), 2. Priorität (blue), 3. Priorität (purple), and 4. Priorität (green). The 'Nicht relevant' section lists organs and environmental factors that are not relevant to the patient's condition.

Hier sehen Sie den optionalen Modul *3D-Anatomie*. Der im Update standardmäßig enthaltene Übersichtstest-Assistent kann jedoch auch ohne diesen Modul eingesetzt werden

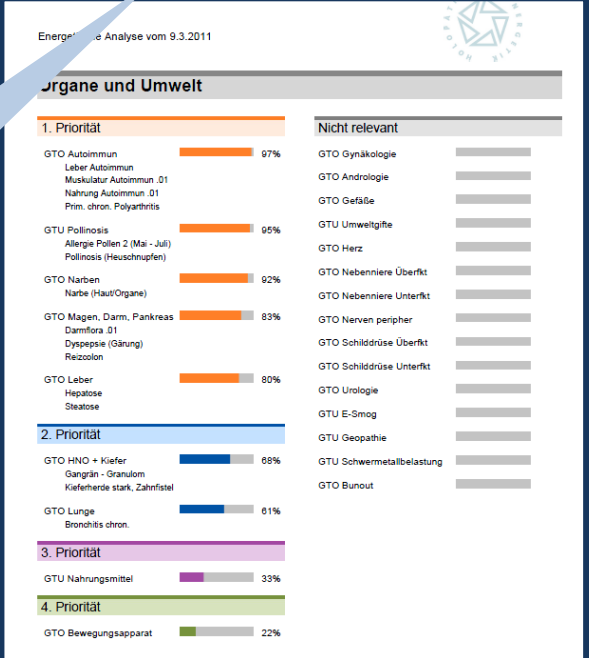

Anatomische Darstellung in 3D

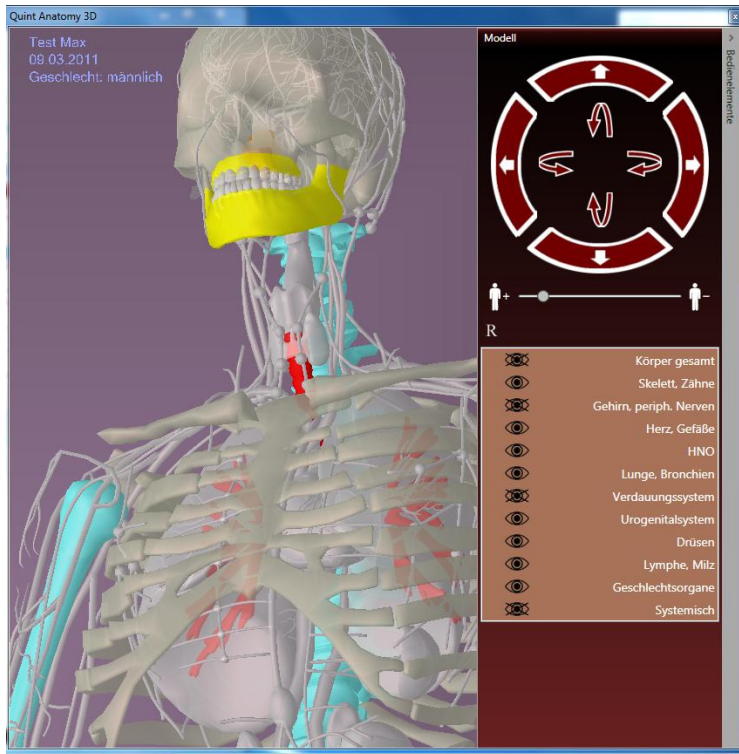

Der neue optionale Modul *3D-Anatomie* arbeitet eng mit dem Assistenten für die Übersichtstestung zusammen. QuintSpectrum zeigt in einem separaten Fenster in einem „gläsernen Körper“ die einzelnen Organsysteme anatomisch korrekt an. Die Einfärbung der Organsysteme entspricht dabei der Stärke der gefundenen Belastungen. Sie—und Ihr Patient—sehen dadurch auf den ersten Blick, wo die aktuellen Brennpunkte liegen.

Ein weiteres Highlight: Während einer Testung blinkt das getestete Organsystem, solange das entsprechende Rezept wiedergegeben wird. Die verwendeten Farben können Sie selbst einstellen.

Sie können das 3D-Fenster auch auf einen zweiten Bildschirm verschieben und es so für den Patienten besser sichtbar machen. Und Sie können das Modell mit der Maus ganz einfach in alle Richtungen drehen, zoomen und einzelne Organgruppen ein- und ausblenden. So können Sie Ihrem Patienten die Testergebnisse sehr anschaulich erklären.

Das 3D-Modell ist übrigens auch ausdrückbar und kann in den ebenfalls neu gestalteten, umfassenden Testbericht integriert werden.

Digitale Akupunktur: 580 Punkte, 1155 Rezepte

Dieser neue optionale Modul wurde von HP Thorsten Faller entwickelt. Er enthält sowohl die eingescannte Schwingung einzelner Akupunkturpunkte als auch Basisrezepte zu verschiedenen Indikationen, die aus diesen Punkten zusammengestellt sind. Das Phantastische an diesem Modul besteht also darin, dass Sie Akupunktur ohne Nadeln betreiben können, da die wiedergegebenen Punktschwingungen exakt die Punkte und Meridiane Ihrer Wahl aktivieren.

Mit unserem Modul können Sie – wenn Sie Akupunkturkenntnisse haben – eigene Rezepte zusammenstellen. Oder Sie ergänzen Ihre Holopathie-Therapie mit den fertigen Rezepten – ganz ohne Akupunkturkenntnisse.

Akupunkturpunkte

Es stehen *alle* Akupunkturpunkte zu *allen* Meridianen, sowie zum Konzeptionsgefäß und zum Lenkergefäß zur Verfügung, sowie die gängigsten Handakupunkturpunkte (Koreanische Handakupunktur) und Punkte der Gesichtsakupunktur.

Insgesamt stehen 580 Punkte zur Verfügung, und zwar in allen von der Holopathie unterstützten Potenzen, einschließlich Potenzakkord!

Meridian	Anzahl Punkte
Blase	2 x 67 Punkte (m+w)
Dreifach-Erwärmer	23 Punkte
Dickdarm	20 Punkte
Dünndarm	19 Punkte
Gallenblase	44 Punkte
Herz	9 Punkte
Kreislauf	9 Punkte
Leber	14 Punkte
Lunge	11 Punkte
Magen	45 Punkte
Niere	2x 27 Punkte (m+w)
Milz / Pankreas	21 Punkte
Konzeptionsgefäß	2x24 Punkte (m+w)
Lenkergefäß	2x28 Punkte (m+w)
Gesichts-Akupunkturpunkte	37 Punkte
Hand-Akupunkturpunkte	36 Punkte

Akupunkturrezepte

Die Akupunkturrezepte fassen einzelne Punkte zu indikationsbezogenen Kombinationen zusammen, und zwar entsprechend aus der Literatur bekannten, altbewährten Punktkombinationen, vorzugsweise nach *Bischko*.

Alle AK Rezepte sind sogenannte Basisrezepte, welche wie gewohnt zu testen sind. Sie sind sowohl in der A Form, als auch in der P Form vorhanden.

Aufbau eines Rezepts am Beispiel *Vegetative Dystonie Basis (m)*:

Zur Wiedergabe ausgewählt								
!	Gew	Eintrag	Pot	PA	Inv	Nos	Ok	Typ
	10	Akupkt. Gbl 20	D0				✓	⚡
	10	Akupkt. Bl (m) 10	D0				✓	⚡
	1	Akupkt. Ks 06	D0				✓	⚡
	1	Akupkt. Di 04	D0				✓	⚡
	1	Akupkt. Ni (m) 08	D0				✓	⚡
	1	Akupkt. Ma 36	D0				✓	⚡

GBL 20 in Kombination mit Bl 10 wird üblicherweise bei der Therapie der veget. Dystonie verwendet. Diese 2 Punkte sind sozusagen das Fundament, und deshalb ist ihre Wichtigkeit auch in Gewichtung 10 gestellt. Ma 36 in Verbindung mit KS 06 sind ein etwas schwächeres Geschwisterpaar, die ebenfalls auf die vegetative Regulation einwirken. Di 04 ist im Rezept enthalten weil er den allg. Tonus sowohl in Bezug auf Nerven als auch in Bezug auf den Blutdruck senken kann. Er fährt sozusagen „runter“. Außerdem ist er ein Quellpunkt des Di Meridians. Niere 08 ist eine Ergänzung, da er ebenfalls spannungslösend wirkt

Die AK-Rezepte können ergänzend zu den Basisrezepten bei allen holopathischen Therapien kombiniert werden.

Insgesamt enthält der Modul 1 155 Rezepte, die gemäß dem obigen Muster aufgebaut sind. Sie teilen sich wie folgt auf die einzelnen Kategorien auf:

Kategorie	Anzahl
= AK V2 - V6	8
= AK Meridiantestung	18
= AK Kopfschmerzbaukasten	26
= AK Migräne	22
= AK HNO	92
= AK Neurologie	67
= AK Augenprobleme	24
= AK Respirationstrakt	67
= AK Schmerzen - Baukasten	39
= AK Gelenke	49
= AK Gefäße	30
= AK Verdauungstrakt	160
= AK Psyche	131
= AK Herz	45
= AK Hämatologie	8
= AK Stoffwechsel	2
= AK Haut	64
= AK Gynäkologische Beschwerden	28
= AK Urogenitaltrakt	27
= AK Andrologie	8
= AK Modalitätenbaukasten	11
= AK Muskulatur	4
= AK Hormonhaushalt	6
= AK Gehirn	2
= AK Regelkreise	207
= AK Analgesie / OP	10

Ein ausführliches Skriptum mit einer vollständigen Liste der enthaltenen Rezepte finden Sie als Download im Internet, bzw. schicken wir es Ihnen auf Anforderung gerne mit der Post zu.

Neu im Lupenschirm – mehr Übersicht und einfachere Bedienung

Übersichtlicheres Handling der Gruppenrezepte

Sie kennen das Problem: Wenn Sie im „Lupenschirm“ (Fenster Detailtest) ein Gruppenrezept in die Wiedergabeliste holen, wird es automatisch geöffnet. Bei mehreren Gruppenrezepten oder größeren Exemplaren kann das dann schnell unübersichtlich werden.

In der neuen Softwareversion können Sie sich – analog zum Einzelrezept – aussuchen, ob Sie das Rezept öffnen wollen oder nicht.

Beispiel bisher:

Spezialtest: (= Therapieschemen nach Diagn. (TS-D))

Vorhanden		Zur Wiedergabe ausgewählt	
Alle auswählen --->		Gew	Eintrag
= TS-D Abortus		10	ATK 09: Herde, fr.Radikale,Schwermetausl
= TS-D Acetylcholin		10	ATK 13: Herde, fr.Radik.,Gangr.,Autoim.
= TS-D Adipositas		10	ATK 68 Dy
= TS-D Alzheimer		10	AK 10 Symbioselenkung extrem
= TS-D Amalgambelastung		10	HKS 19: Leber Nieren Tee (Ausleitung)
= TS-D Angst, Panik		1	= Gangrän - Granulom
= TS-D Apoplexie		1	= Kieferherde stark, Zahnfistel
= TS-D Arthritis		1	= Belastung Amalgam (Depots)
= TS-D Arthrose		1	= Belastung Amalgam (Füllung)
= TS-D Asthma			
= TS-D Atherosklerose			
= TS-D Aussichtslosigkeit			
= TS-D Autoimmun 2007			
= TS-D Basedow			
= TS-D Blum Out vegetativ			
= TS-D Depression			

Bei Doppelklick auf ein Gruppenrezept wird dieses automatisch geöffnet

Beispiel neu:

Spezialtest: (= Therapieschemen D 2010)

Vorhanden		Zur Wiedergabe ausgewählt							
Alle auswählen --->		Gew	Eintrag	Pot	PA	Inv	Nos	Ok	Typ
= TS-D Abortus + Sim		10	= TS-D Arrhythmie						📄
= TS-D Akne vulg									
= TS-D Arrhythmie									
= TS-D Arthrose .01									
= TS-D Arthrose Hüfte									
= TS-D Atherosklerose .02									
= TS-D Aufbau mit Naturvitaminen									
= TS-D Borellien .01									
= TS-D Bronchitis Kind									
= TS-D Coxarthrose									
= TS-D Depression endogen									

Bei Doppelklick auf ein Gruppenrezept wird dieses geschlossen übernommen

Ein neues Symbol in der Typ-Spalte kennzeichnet das Gruppenrezept. Durch Doppelklick auf das Symbol können Sie das Rezept öffnen

Bereiche in der Wiedergabeliste farbig markieren

Die Wiedergabeliste hat jetzt eine neue Spalte zur farblichen Markierung einzelner Einträge oder Bereiche. Beim Öffnen von Rezepten wird diese Markierung automatisch gesetzt, um die einzelnen Rezepte besser voneinander abzugrenzen. Sie können die Markierungen beliebig selbst setzen oder ändern.

Zur Wiedergabe ausgewählt

Gew	Eintrag	Pot	PA	Inv	Nos	Ok	Typ
10	= TS-D Arrhythmie						📄
10	= TS-D Arthrose .01						📄
10	Chelidonium	D0					📄
10	Magnesium (Mg)	D0					📄
10	Calcium carbonicum	D0					📄
10	Vitamin D3	D0					📄
10	Zink (Zn)	D0					📄
10	Chrom (Cr)	D0					📄
10	Mangan (Mn)	D0					📄
10	ATK 20 Osteomyelitis+Restostitis - Turbo	Cpx.					📄
10	= Arrhythmie		A				📄
10	Cholesterinum	D0					📄
10	Orthomed 45 MSM Schmerz Formula	D0					📄
10	Chondroitinsulfat (CHONDROSULF)	D0					📄
10	Orthomed 28 Halbschknorpel plus MSM	D0					📄
10	Orthomed 73 Glucosamin	D0					📄
10	ATK 208: Ginkgo+Ginseng - Kapseln	Cpx.					📄
10	AK 14 (Quint Mix 4) Q10	Cpx.					📄
10	Orthomed 07 Arginin / Ornithin	D0					📄
10	ATK 70 Gluthation	Cpx.					📄
10	ATK 109: Relax Kapseln	Cpx.					📄
9	Germanium (Ge)	D0					📄
9	Calcium carbonicum	D0					📄
10	NeyArthros	Cpx.					📄
10	QS - Hüfte Arthrose	Cpx.					📄
10	QS - Narbe Knochen	Cpx.					📄
1	QS - Narbe Haut	Cpx.					📄
10	Hyaluronsäure	Cpx.					📄
10	ATK 20 Osteomyelitis+Restostitis - Turbo	Cpx.					📄

Diese Farbmakierungen werden beim Öffnen von Rezepten automatisch gesetzt

Bequeme ATK-Extraktion

Mit einer neuen Funktion können Sie sämtliche ATKs in der Wiedergabeliste automatisch in den ATK-Testschirm übernehmen. Dort können Sie sie bequem testen und ggf. rezeptieren:

Zur Wiedergabe ausgewählt								
!	Gew	Eintrag	Pot	PA	Inv	Nos	Ok	Typ
	10	= TS-D Arthrose .01					✓	
	10	Orthomed 45 MSM Schmerz Formula	D0				✓	
	10	Chondroitinsulfat (CHONDROSULF)	D0				✓	
	10	Orthomed 28 Haifischknorpel plus MSM	D0				✓	
	10	Orthomed 73 Glucosamin	D0				✓	
	10	ATK 208: Ginkgo+Ginseng - Kapseln	Cpx.				✓	
	10	AK 14 (Quint Mix 4) Q10	Cpx.				✓	
	10	Orthomed 07 Arginin / Ornithin	D0				✓	
	10	ATK 70 Gluthation	Cpx.				✓	
	10	ATK 109: Relax Kapseln	Cpx.				✓	
	9	Germanium (Ge)	D0				✓	
	9	Calcium carbonicum	D0				✓	
	10	NeyArthros	D0				✓	
	10	QS - Hüfte Arthrose	Cpx.				✓	
	10	QS - Narbe Knochen	Cpx.				✓	
	1	QS - Narbe Haut	Cpx.				✓	
	10	Hyaluronsäure	Cpx.				✓	
	10	ATK 20 Osteomyelitis+Restostitis - Turbo	Cpx.				✓	
	10	Orthomed 59 Selen Forte Kapseln	D0				✓	
	10	ATK 58 As	Cpx.				✓	
	10	Agar Agar	D0				✓	
	10	Regeneresen 21 Knorpel	Cpx.				✓	
	10	Korallen (fossil, marin. Abbau)	Cpx.				✓	
	10	Vitamin D3	D0				✓	
	10	Fluor (F)	D0				✓	
	10	L-Cystein	D0				✓	
	10	Nutrisan Neptune Kill Dit. EV	D0				✓	
	10	ADV 8826 Luteine Forte 6 mg	Cpx.				✓	
	10	ATK 49 Vitaminöl	Cpx.				✓	
	10	Omega 3 + Omega 9	Cpx.				✓	
	10	Aktiviertes Wasser	Cpx.				✓	

Speichern...

Neu

Drucken...

Patspez. Rezept

Speichern

Laden

Fragebogen

Gew. Test

Wiedergabe

Export QuintSample

Therapeutika testen

Suchen

OK - Schließen

Zutreffende Therapeutika		Preise Stand 09/2010		
Ok	Therapeutika	Inhalt	Pkg	Preis
✓	ATK 121: Weihrauch - Kapseln	60 Kaps.	1	18,30
✓	ATK 208: Ginkgo+Ginseng - Kapseln	60 Kaps.	1	27,90
✓	AK 14 (Quint Mix 4) Q10	60 Kaps.	1	32,50
✓	ATK 70 Gluthation	60 Kaps.	1	18,30
✓	ATK 109: Relax Kapseln	60 Kaps.	1	22,00
✓	ATK 20 Osteomyelitis + Restostitis - Turbo	60 Kaps.	1	32,00
✓	ATK 58 As	60 Kaps.	1	15,00
✓	ATK 23 Autoimmun 2	50g	1	35,00
✓	ATK 31 H4	60 Kaps.	1	18,30
✓	ATK 34 H8	60 Kaps.	1	20,00
✓	ATK 35 H9	60 Kaps.	1	20,00
✓	ATK 49 Vitaminöl	100 ml	1	29,50

Der neue Button *Therapeutika testen* extrahiert alle ATKs aus dem Lupenschirm in den ATK-Schirm

Neue Substanzen und Rezepte

Neben den bereits erwähnten Rezepten (Übersichtstesting, Modul *Digitale Akupunktur*) haben wir die Schwingungsdatenbank von QuintSpectrum wieder um zahlreiche nützliche Substanzen und Rezepte erweitert. Selbstverständlich sind auch alle Internet-Updates der Version 9.2 auf der QuintSpectrum-DVD enthalten.

Neue Substanzen

Insgesamt enthält das Update 1.537 neue Substanzen, die sich wie folgt auf die Kategorien aufteilen. Eine vollständige Liste finden Sie im Internet als Download, bzw. schicken wir Sie Ihnen auf Anforderung gerne zu.

Henseler Natuheilk. Therapeutika

= 4Life Research	3	
= Alcea	50	
= Benelux Diverse	5	
= Biomed-Seven Forest		163
= Burgerstein	22	
= Carsten Pötter	12	
= De Saedeleer	21	
= Dr. Hittich	18	
= Enbiensa Ortho-Med.01		101
= Energetica Natura (ENAT)		64
= Energy	37	
= Espara	6	
= Fitline	3	
= Hawlik-Vitalpilze	21	
= Labolife	55	
= Lueger	2	
= Metagenics	38	
= MTP Mineraltherapeutika		4
= Mycovital	37	
= Nutri Energetics	64	
= Nutrisan	42	
= Paracel	34	
= Pekana	60	
= Pflüger	1	
= Pharmos	3	
= Phönix	69	
= Phytobiophysics	40	

= Primavera	27	
= Pure Encapsulations		28
= Rubimed	40	
= Sonnenmoor	1	
= Spenglersan	13	
= Terra Mundo	9	
= The Herborist	10	
= Tisso Naturprodukte		23
= Urmale	100	
= Verdauungspräparate		7
= Vianesse	3	
= Vitamist	44	
= Vitorgan	2	
Allopathika		
= Drüsen	3	
= Herz, Kreislauf	8	
= Impfungen	1	
= Infektionen	1	
= Krebs	11	
= Magen / Darm	2	
= Spasmolytika	2	
= vaccin Benelux	2	
= Narkosemittel	9	
= Psyche, Nerven	9	
= Rheuma, Entzündungen		6
= Schmerzen	1	

Naturheilkundl. Therapeutika

= Aminosäuren-Trace - Komplexe (ATK) 38	
= Aufbau	4
= Diät, Ergänzungspräparate	1
= Heilpflanzen (Maria Treben)	1
= Heilpflanzen (TCM)	1
= Heilpflanzen (westlich)	1
= Immuntherapeutika	1
= Schüsslersalze	15
= Vitamine und Aminosäuren	1
Med. Nosoden	
= Zahnärztl. Nosoden	1
= Endokrines System	1
= Magen / Darm / Pankreas	8
= Maligne Erkrankungen	7
= Orthopädie	1
= Viren	3
Diverses	
= Wohnung, Möbel, Bau	1
= Zusatz-, Süß-, Aromastoffe	28
= Diverse	7
= Getreide, Brot, Sprossen	1
= Kosmetika, Körperpflege	1
= Umwelt, Industrie 2	
= Verschiedenes	50

Neue Rezepte

Insgesamt enthält das Update 326 neue Rezepte (zusätzlich zu den Rezepten des Moduls *Digitale Akupunktur*).

Für alle, die es noch nicht wissen: Die „Emotionals“-Rezepte von Dr. Jelle Straatsma unterstützen ein von ihm entwickeltes System, mit dem psychisch-seelische Aspekte getestet und in die Therapie integriert werden können. Durch die sanfte, aber deutliche spürbare Wirkung und die klare Systematik bei der Anwendung hat dieses System bereits viele begeisterte Anwender in der Holopathie-Gemeinde gefunden. Ein ausführliches Skriptum ist auf Wunsch verfügbar.

= Autoimmun

= Muskulatur Autoimmun .02

= Bewegungsapparat

= Beinhautentzündung .01
= Wachstumsschmerzen

= Emotional Diagnose

= ES Diagnose Adipositas
= ES Diagnose Depression
= ES Diagnose Herzbelastung
= ES Diagnose Migräne
= ES Diagnose Nahrungsmittelunverträglichkeit
= ES Diagnose Narben
= ES Diagnose Nervenschmerz
= ES Diagnose Pollinosis

= Emotional Sport

= ES Sport Aggression
= ES Sport Ausdauer
= ES Sport Clearing
= ES Sport Fokus
= ES Sport Kraft
= ES Sport Kreativität
= ES Sport Schnelligkeit

= Emotional Support

= ES Aktion [ES-05]
= ES Akzeptanz [ES-04]
= ES Bedingungslosigkeit [ES-59]
= ES Beruhigende Gedanken [ES-43]
= ES Dankbarkeit [ES-62]
= ES Demut [ES-45]
= ES Ehrlichkeit [ES-12]
= ES Emotionale Energie / Prana [ES-64]
= ES Emotionale Entspannung [ES-65]
= ES Energetischer Schutz [ES-13]
= ES Entspannung [ES-74]
= ES Erdung [ES-03]
= ES Essenz [ES-14]
= ES Freudvolle Mutterschaft [ES-50]
= ES Fügsamkeit [ES-07]
= ES Führung nehmen [ES-25]
= ES Harmonie mit der Umgebung [ES-15]
= ES Hoffnung [ES-19]
= ES Ho'Oponopono 1 - I Am Sorry [ES-76]
= ES Ho'Oponopono 2 - Please Forgive Me [ES-77]
= ES Ho'Oponopono 3 - I Love You [ES-78]
= ES Ho'Oponopono 4 - Thank You [ES-79]
= ES Ich liebe mich / Liebe [ES-67]
= ES Initiative ergreifen [ES-20]
= ES Innere Harmonie [ES-21]
= ES Innerer Friede [ES-22]
= ES Intimität [ES-68]
= ES Intuition [ES-23]
= ES Klare Einsichten [ES-16]
= ES Klare Erinnerungen [ES-18]
= ES Klare Gedanken [ES-17]
= ES Kohärenz [ES-61]
= ES Kommunikation [ES-08]
= ES Konzentration [ES-09]
= ES Körper-Geist-Balance [ES-27]
= ES Kreative Gedanken [ES-10]
= ES Lebensänderungen [ES-26]
= ES Lebensfreude [ES-49]
= ES Loslassen Ängste [ES-29]
= ES Loslassen Familienmuster [ES-66]
= ES Loslassen Kummer [ES-70]
= ES Loslassen Trauma [ES-69]

= ES Loslassen Urteile [ES-30]

= ES Loslassen Vergangenheit [ES-71]
= ES Loslassen Verkrampfung [ES-31]
= ES Loslassen Wut [ES-32]
= ES Männlicher Ausdruck [ES-33]
= ES Mentale Vitalität [ES-72]
= ES Mitmachen, Partizipieren [ES-34]
= ES Motivation [ES-35]
= ES Muster verändern [ES-40]
= ES Mut [ES-73]
= ES Neti-neti [ES-57]
= ES Neue Perspektive [ES-36]
= ES Positive Gedanken [ES-41]
= ES Prasanna [ES-42]
= ES Richtige Dimensionen [ES-24]
= ES Sanftmut [ES-53]
= ES Seelenruhe [ES-58]
= ES Selbstachtung [ES-55]
= ES Selbstbehauptung [ES-60]
= ES Selbsterkenntnis [ES-54]
= ES Selbstvertrauen [ES-56]
= ES Selbstwert [ES-63]
= ES Sich lösen [ES-37]
= ES Sichere Geburt [ES-46]
= ES Sicherheit / Geborgenheit [ES-75]
= ES Trost [ES-44]
= ES Übersicht [ES-39]
= ES Wärme [ES-52]
= ES Weiblicher Ausdruck [ES-51]
= ES Zuverlässigkeit [ES-06]
= ES+ Aktion plus [ES-05]
= ES+ Akzeptanz plus [ES-04]
= ES+ Bedingungslosigkeit plus [ES-59]
= ES+ Beruhigende Gedanken plus [ES-43]
= ES+ Dankbarkeit plus [ES-62]
= ES+ Demut plus [ES-45]
= ES+ Ehrlichkeit plus [ES-12]
= ES+ Emotionale Energie / Prana plus [ES-64]
= ES+ Emotionale Entspannung plus [ES-65]
= ES+ Energetischer Schutz plus [ES-13]
= ES+ Entspannung plus [ES-74]
= ES+ Erdung plus [ES-03]
= ES+ Essenz plus [ES-14]
= ES+ Freudvolle Mutterschaft plus [ES-50]
= ES+ Fügsamkeit plus [ES-07]
= ES+ Führung nehmen plus [ES-25]
= ES+ Harmonie mit der Umgebung plus [ES-15]
= ES+ Hoffnung plus [ES-19]
= ES+ Ich liebe mich / Liebe plus [ES-67]
= ES+ Initiative ergreifen plus [ES-20]
= ES+ Innere Harmonie plus [ES-21]
= ES+ Innerer Friede plus [ES-22]
= ES+ Intimität plus [ES-68]
= ES+ Intuition plus [ES-23]
= ES+ Klare Einsichten plus [ES-16]
= ES+ Klare Erinnerungen plus [ES-18]
= ES+ Klare Gedanken plus [ES-17]
= ES+ Kohärenz plus [ES-61]
= ES+ Kommunikation plus [ES-08]
= ES+ Konzentration plus [ES-09]
= ES+ Körper-Geist-Balance plus [ES-27]
= ES+ Kreative Gedanken plus [ES-10]
= ES+ Lebensänderungen plus [ES-26]
= ES+ Lebensfreude plus [ES-49]
= ES+ Loslassen Ängste plus [ES-29]
= ES+ Loslassen Familienmuster plus [ES-66]
= ES+ Loslassen Kummer plus [ES-70]
= ES+ Loslassen Trauma plus [ES-69]
= ES+ Loslassen Urteile plus [ES-30]

= ES+ Loslassen Vergangenheit plus [ES-71]
= ES+ Loslassen Verkrampfung plus [ES-31]
= ES+ Loslassen Wut plus [ES-32]
= ES+ Männlicher Ausdruck plus [ES-33]
= ES+ Mentale Vitalität plus [ES-72]
= ES+ Mitmachen, Partizipieren plus [ES-34]
= ES+ Motivation plus [ES-35]
= ES+ Muster verändern plus [ES-40]
= ES+ Mut plus [ES-73]
= ES+ Neti-neti plus [ES-57]
= ES+ Neue Perspektive plus [ES-36]
= ES+ Positive Gedanken plus [ES-41]
= ES+ Prasanna plus [ES-42]
= ES+ Richtige Dimensionen plus [ES-24]
= ES+ Sanftmut plus [ES-53]
= ES+ Seelenruhe plus [ES-58]
= ES+ Selbstachtung plus [ES-55]
= ES+ Selbstbehauptung plus [ES-60]
= ES+ Selbsterkenntnis plus [ES-54]
= ES+ Selbstvertrauen plus [ES-56]
= ES+ Selbstwert plus [ES-63]
= ES+ Sich lösen plus [ES-37]
= ES+ Sichere Geburt plus [ES-46]
= ES+ Sicherheit / Geborgenheit plus [ES-75]
= ES+ Trost plus [ES-44]
= ES+ Übersicht plus [ES-39]
= ES+ Wärme plus [ES-52]
= ES+ Weiblicher Ausdruck plus [ES-51]
= ES+ Zuverlässigkeit plus [ES-06]
= ES-BB Akzeptanz [ES-81]
= ES-BB Anerkennung [ES-85]
= ES-BB Beruhigung [ES-86]
= ES-BB Bestätigung [ES-83]
= ES-BB Bewunderung [ES-84]
= ES-BB Ermutigung [ES-80]
= ES-BB Fürsorge [ES-91]
= ES-BB Respekt [ES-88]
= ES-BB Verständnis [ES-82]
= ES-BB Vertrauen [ES-89]
= ES-BB Wertschätzung [ES-90]
= ES-BB Zustimmung, Einverständnis [ES-87]

= Farbtherapien

= Farb-Steinth. BLAU, Ruhe .01
= Farb-Steinth. GELB, Achtsamkeit .01
= Farb-Steinth. GRÜN, Harmonie .01
= Farb-Steinth. INDIGO, Transzendenz
= Farb-Steinth. ORANGE, Antrieb
= Farb-Steinth. ROT, Anregung .01
= Farb-Steinth. VIOLETT, Genesung

= HNO

= Laryngitis chron.

= Leber

= Leberzirrhose

= Meridian Emotionals

= ES MS-01 Lunge
= ES MS-02 Dickdarm
= ES MS-03 Magen
= ES MS-04 Milz
= ES MS-05 Herz
= ES MS-06 Dünndarm
= ES MS-07 Blase
= ES MS-08 Niere
= ES MS-09 Kreislauf-Sexus
= ES MS-10 Dreifach-Erw.
= ES MS-11 Gallenblase

= ES MS-12 Leber

= Neurologie

= Tiefenstress
= Tremor

= Radionuklide, ionisierende Strahlung
= Strahlenschaden .01

= Therapieschemen nach Diagn. (TS-D)

= TS-D Abortus + Sim
= TS-D Akne vulg
= TS-D Arrhythmie
= TS-D Arthrose .01
= TS-D Arthrose Hüfte
= TS-D Asthma, Alter
= TS-D Atherosklerose .02
= TS-D Aufbau mit Naturvitaminen
= TS-D Borrelien .01
= TS-D Bronchitis Kind
= TS-D Coxarthrose
= TS-D Darmneurose
= TS-D Depress (Typ unklar)
= TS-D Depression endogen
= TS-D Dysbiose - Generalaufbau
= TS-D Dysbiose stark
= TS-D Dysmenorrhoe
= TS-D Dysmenorrhoe (Regelschmerz)
= TS-D Elektrosmog Stufe 2
= TS-D Entgiftung universal
= TS-D Entgiftung V (Chemotherapie)
= TS-D Esmog Stufe 3
= TS-D Fibromyalgie .02
= TS-D Gastritis chron.
= TS-D Gefäße
= TS-D Gefäße (Arteriosklerose) III
= TS-D Gefäße, Entgiftung
= TS-D Gelenke
= TS-D GERIATRIE Ausleitung
= TS-D GERIATRIE Depression
= TS-D GERIATRIE Durchblutung
= TS-D GERIATRIE Polyarthrit
= TS-D GERIATRIE Prä-Tumor
= TS-D Glaskörper - Ablösung
= TS-D Harnwegsinfekt
= TS-D Harnwegsinfekt chron.
= TS-D Haut-Regeneration (Creme)
= TS-D Hirn-Tu (Meningeom)
= TS-D HNO-Infekt

= TS-D HWS-LWS Syndrom

= TS-D Hypererg - Atherosclerose
= TS-D Hypererg Autoimmun
= TS-D Hypererg Asthma
= TS-D Hypererg Depression
= TS-D Hypererg Schlaflosigkeit
= TS-D Hypertonie .01
= TS-D Hypoerg Darm + Autimm
= TS-D Hypoerg Darmaufbau
= TS-D Hypoerg LWS-Syndrom
= TS-D Hypoerg Schlaflosigkeit
= TS-D Hypoerg Verstopfung
= TS-D Immunaufbau II
= TS-D Ischialgie, Verspannung chronisch
= TS-D Kinder Schlaflosigkeit
= TS-D Klimakterium
= TS-D Laryngitis, Tonsillitis
= TS-D Leberzirrhose
= TS-D LWS-Syndrom II
= TS-D Malabsorption .01
= TS-D Mischinfekt
= TS-D Muskelrheuma
= TS-D Muskulatur Autoimmun
= TS-D Narbe Herzinfarkt
= TS-D Narbe Organe, Bindegewebe
= TS-D Narben Kiefer
= TS-D Nase, verstopft
= TS-D Nervenschmerz .02
= TS-D Neuralgie (Trigeminus u.a.)
= TS-D Neurofibromatose
= TS-D Neurotransmitter-Mangel
= TS-D Nierenstein
= TS-D Obstipation chron.
= TS-D Obstipation spastisch
= TS-D PCP (primär chron. Polyarthrit)
= TS-D Pfeiffersches Drüsenf. (Epstein Barr)
= TS-D Pollinosis .03
= TS-D Psoriasis
= TS-D Schizophrenie
= TS-D Schweinegrippe
= TS-D Sinusitis chron. .01
= TS-D Spondylose
= TS-D Strahlenschaden Gehirn
= TS-D Strahlenschaden Nerven, Gefäße
= TS-D Sudeck Syndrom
= TS-D Thyreoiditis Hashimoto .01
= TS-D Tinnitus .02
= TS-D Trigeminusneuralgie
= TS-D Tumor Darm

= TS-D Tumor Mamma

= TS-D Tumor MESENCH - lymph. Leuc., Hodgkin
= TS-D Tumor MESENCH - myel. Leuc., NON-Hodgkin
= TS-D Tumor MESENCH - Sarcom, GIST
= TS-D Tumor PARENCH - Darm, Drüsen etc. .01
= TS-D Tumor parenchym (z.B. Darm) .02
= TS-D Tumor Prostata
= TS-D Tu-Nachsorge
= TS-D Umwelt
= TS-D Umweltbelastung
= TS-D Verspannung
= TS-D Vorhofflimmern
= TS-D Zahnherd akut

= Tiefe Reaktionsblockaden organspez.

= TRB Hirnödem
= TRB Hypercholesterinämie .02
= TRB Tumor Mesenchym
= TRB Tumor Neuro

= Übersicht Testung

= GTO Andrologie
= GTO Autoimmun
= GTO Bewegungsapparat
= GTO Burnout
= GTO Gefäße
= GTO Gynäkologie
= GTO Herz
= GTO HNO + Kiefer
= GTO Leber
= GTO Lunge
= GTO Magen, Darm, Pankreas
= GTO Narben
= GTO Nebenniere Überfkt
= GTO Nebenniere Unterfkt
= GTO Nerven peripher
= GTO Schilddrüse Überfkt
= GTO Schilddrüse Unterfkt
= GTO Urologie
= GTU E-Smog
= GTU Geopathie
= GTU Nahrungsmittel
= GTU Pollinosis
= GTU Schwermetallbelastung
= GTU Umweltgifte

Neben den neuen Rezepten gibt es zusätzlich noch eine neue Vortherapie-Sequenz, die aus den neuen Farb-Stein-Rezepten zusammengesetzt ist. Diese Sequenz hat sich in der Praxis hervorragend bewährt. Sie wird von den Patienten als sehr angenehm empfunden und eignet sich daher auch bestens als Basisbaustein für die QuintBox-Therapie.

Weitere Neuerungen

GDT Schnittstelle

Über diese Schnittstelle kann QuintSpectrum 9.3 Patientendaten mit anderen Programmen austauschen, sofern diese ebenfalls die GDT-Schnittstelle unterstützen.

Reißverschlussfunktion im Sequenzer:

Ein neuer Button fügt die gefundenen Rezepte reißverschlussartig in die Sequenz ein – benötigt für die Vektortherapie gem. Holopathietagen 2006.

Aufräumen im ATK-Testschirm

Nicht mehr erhältliche ATKs wurden archiviert, die ATK-Reihen gestrafft und durchforstet, die Orthomed-Präparate in die ATK-Liste integriert.

Unterstützung Windows 7

QuintSpectrum 9.3 läuft jetzt auch unter Windows 7. Windows Vista und XP werden weiter unterstützt, die älteren Windows-Versionen nicht mehr.

Kostenlose Updates aus dem Internet

Wir werden im Laufe des Jahres weitere Updates auf unserer Website veröffentlichen. Bis zum Erscheinen der nächsten Version können Sie diese kostenlos herunterladen und in QuintSpectrum 9.3 installieren.

Systemvoraussetzungen

Die benötigte Systemkonfiguration für Ihren PC hängt davon ab, ob Sie den Modul *3D-Anatomie* einsetzen oder nicht. Dieser Modul benötigt aufgrund seiner prozessorintensiven Grafikfunktionen eine leistungsfähigere PC-Ausstattung:

	Ohne Modul <i>3D-Anatomie</i>	Mit Modul <i>3D-Anatomie</i>
Prozessor	Mind. Intel Celeron, 1 GHz	Dual Core CPU, 2 GHz
Arbeitsspeicher	Mind. 1 GB	Mind. 2 GB
Grafik	Mind 1024 x 768	<ul style="list-style-type: none">• Bildschirmauflösung mind. 1280 px Breite, Höhe ab 768 px• 3D-fähige Grafikkarte mit mind. 256 MB Grafikspeicher - Achtung vor allem bei Notebooks: Keine Onboard-Grafik!• Empfohlen: Grafikkarte mit Unterstützung für zweiten Bildschirm
Festplatte	Mind. 2 GB freier Festplattenspeicher	
DVD-ROM-Laufwerk	Nur zur Installation erforderlich. QuintSpectrum 9.3 wird erstmals nicht auf 2 CD-ROMs sondern auf einer DVD-ROM ausgeliefert!	
USB-Anschlüsse	<ul style="list-style-type: none">• Für Dongle• Für den Anschluss der QuintBox 3 zur Programmierung (optional)• Für den Kartenleser zur Chipkartenprogrammierung für QuintDrink und QuintStation 115 (optional)• Für den Anschluss einer QuintStation 315 (optional)	
Betriebssystem	Windows XP/SP2 oder höher bis einschließlich Windows 7	
Allgemein	<ul style="list-style-type: none">• Wir empfehlen die Verwendung eines Marken-PCs oder Notebooks mit Microsoft-Zertifizierung für Windows• Internetzugang empfohlen (Updates, Diskussionsforum)• Bei Updates: QuintSpectrum 9.2 muss lauffähig installiert sein	